

*Comuni di Peio e Ossana*

**Impianti idroelettrici di Contra, Castra e Cusiano sul Torrente Noce in Val di Peio**

**Piano di monitoraggio ambientale**

**RELAZIONE DI MONITORAGGIO 2015-2016 (1. PO)**

**ALLEGATO: TERMOGRAMMI ANNUALI**

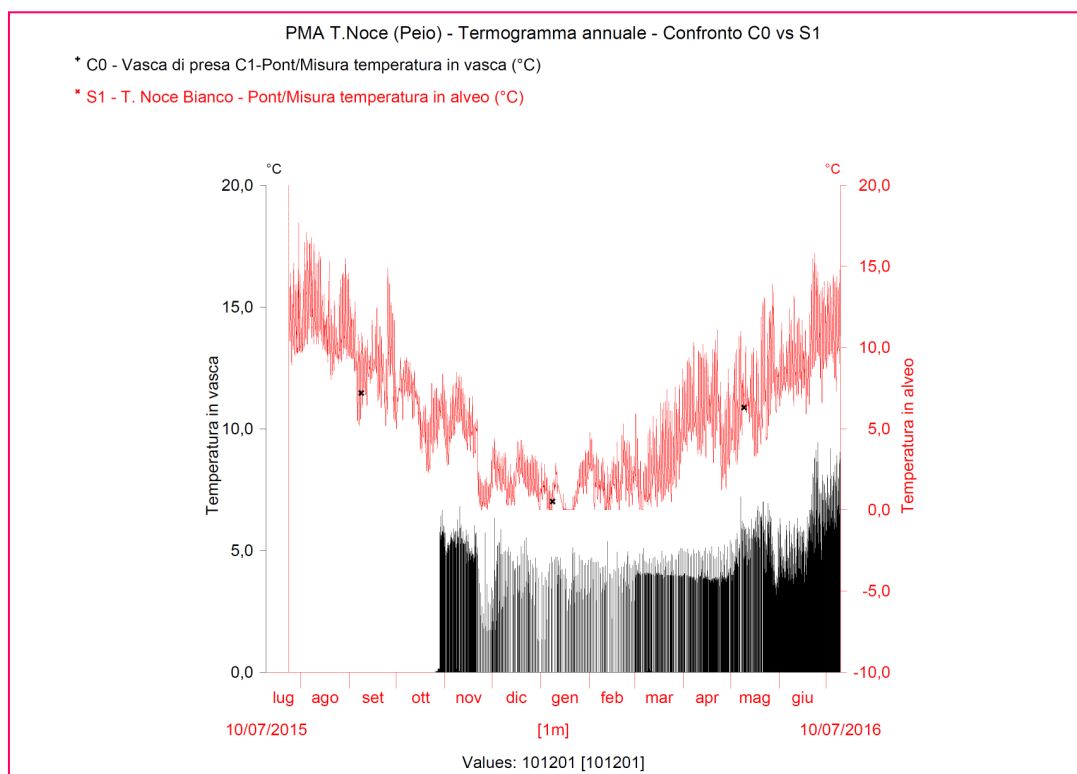

Trento, giugno 2017

dott. Lorenzo Betti

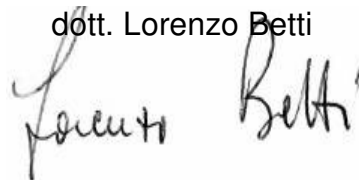

Committente:

**Alto Noce S.r.l.**

## PMA T.Noce (Peio) - Termogramma annuale - Confronto C0 vs S1

\* C0 - Vasca di presa C1-Pont/Misura temperatura in vasca (°C)

\* S1 - T. Noce Bianco - Pont/Misura temperatura in alveo (°C)

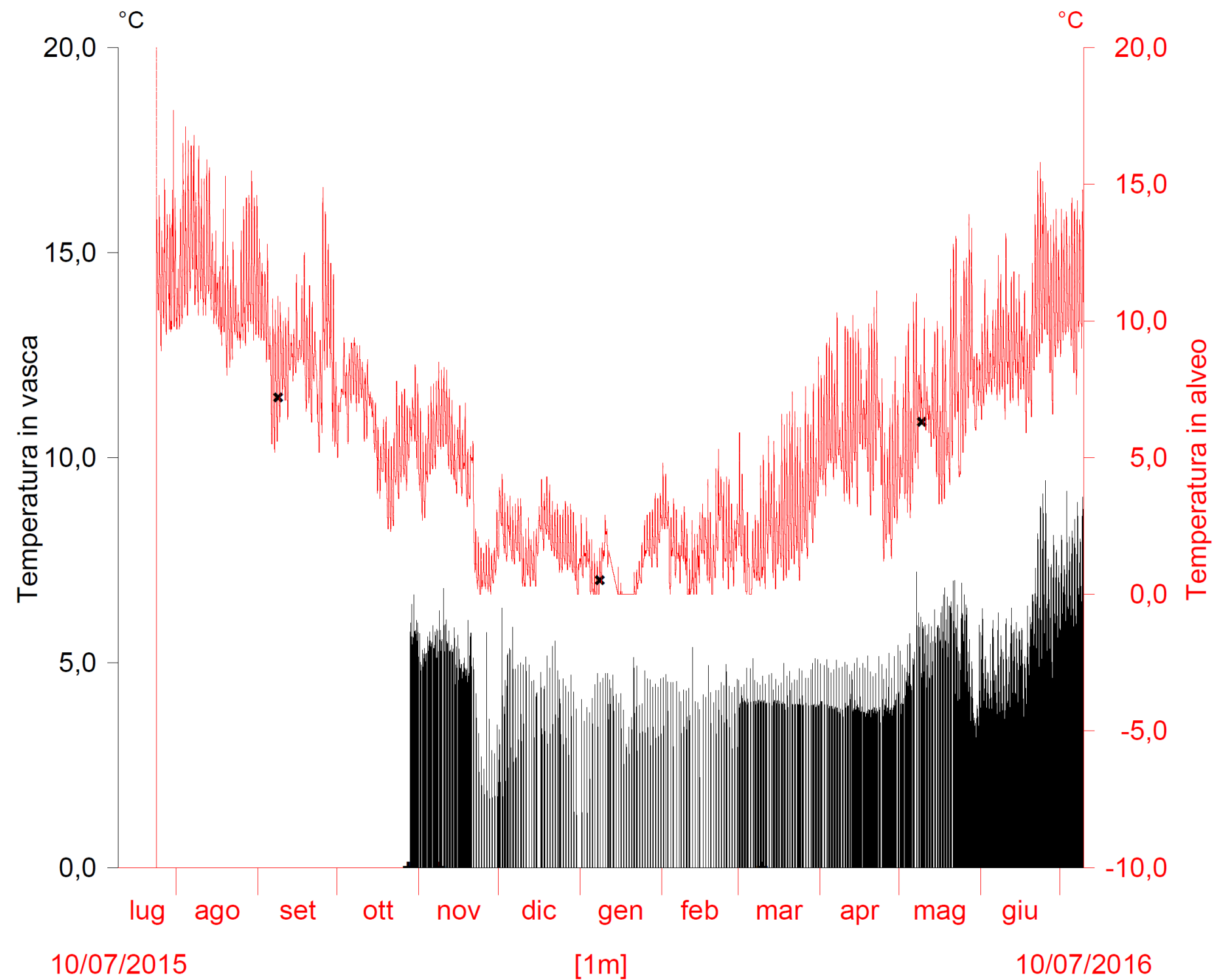

Values: 101201 [101201]

## PMA T.Noce (Peio) - Termogramma annuale - Confronto C0 vs S3

\* C0 - Vasca di presa C1-Pont/Misura temperatura in vasca (°C)

\* S3 - T. Noce - Masi di Contra/Misura temperatura in alveo (°C)

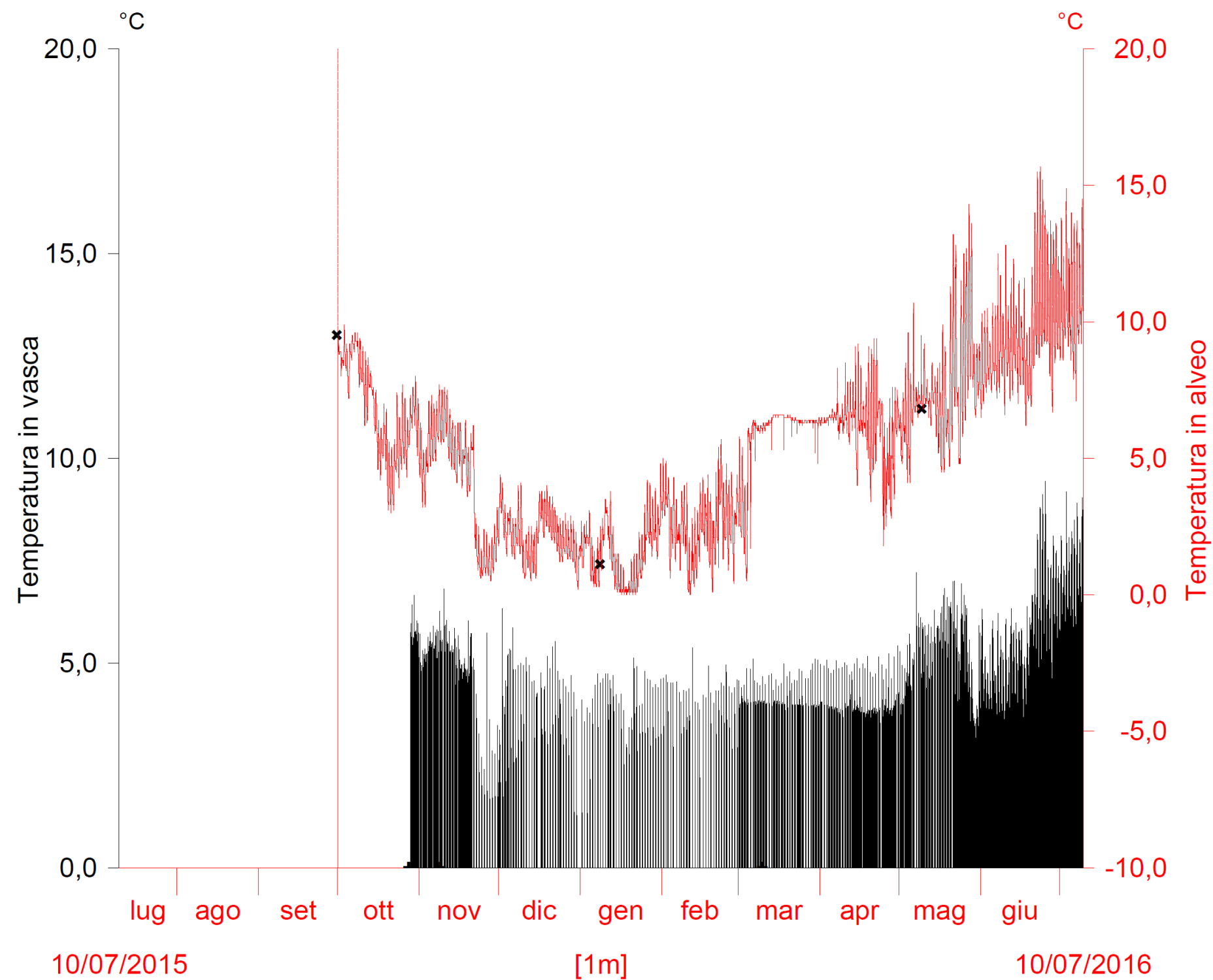

## PMA T.Noce (Peio) - Termogramma annuale - Confronto C3 vs S4-S5

\* C3 - Impianto di Cusiano/Misura temperatura in vasca (°C)

\* S4 - T. Noce - Cusiano/Misura temperatura in alveo (°C)

^ S5 - T.Noce - Ossana/Misura temperatura in alveo (°C)

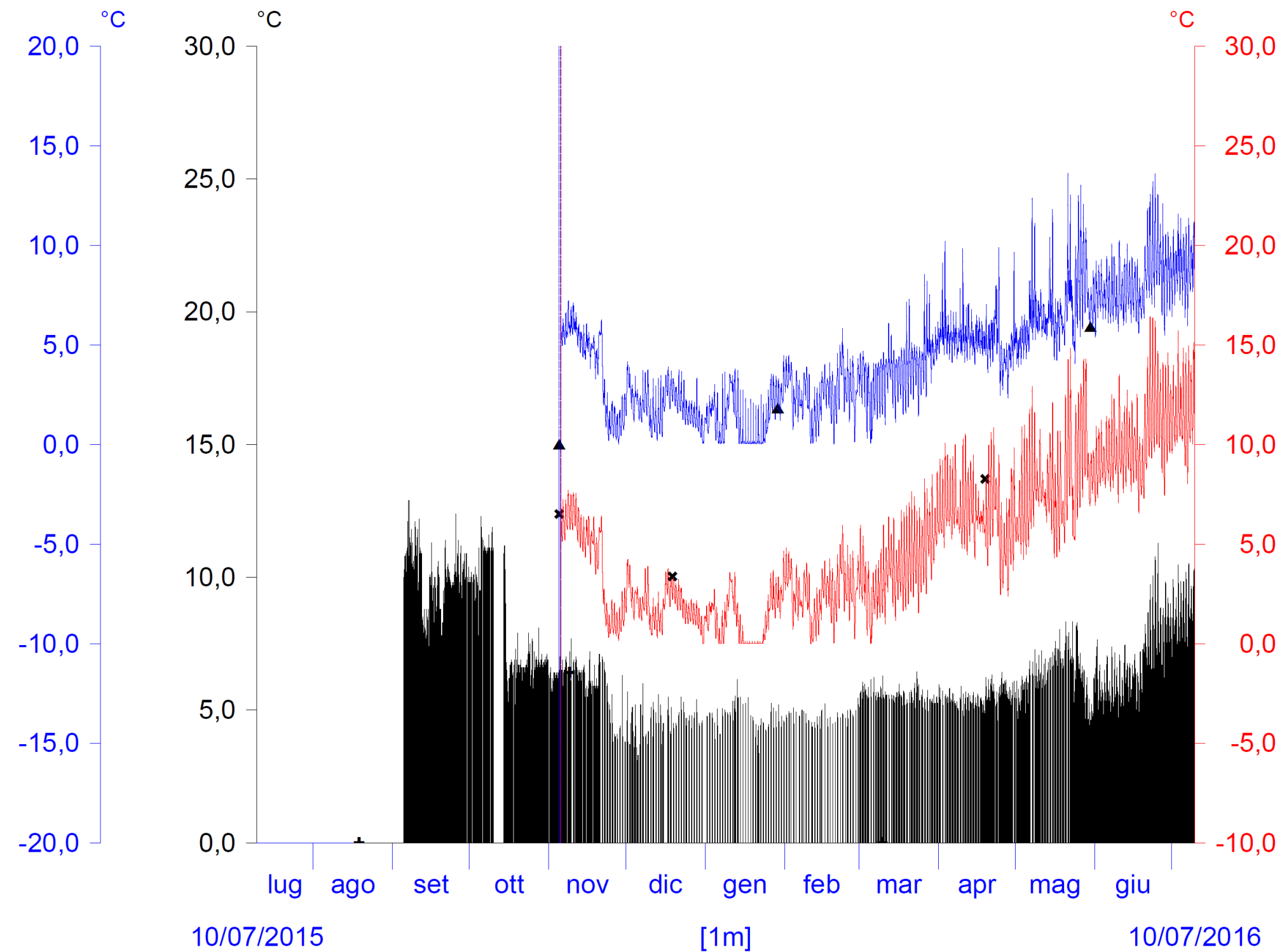

Values: 71424 [71234]