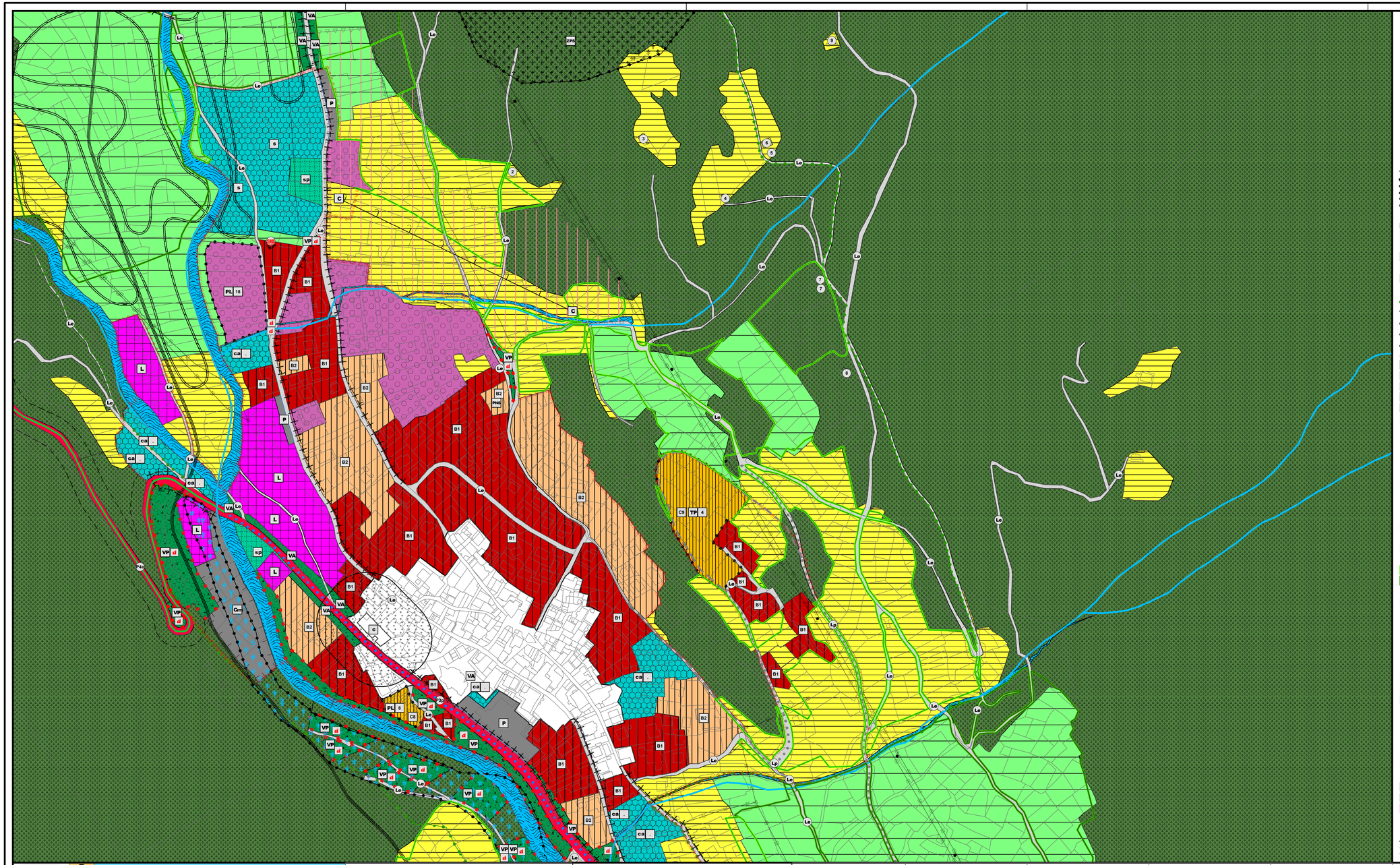

LEGENDA

SISTEMA INSEDIATIVO PRODUTTIVO E INFRASTRUTTURALE
TIPOLOGIA DEL PAESAGGIO E UNITA' AMBIENTALI

- Z900_N - INFORMAZIONI DI BASE
- F449_N/F450_N - INBOCCO GALLERIA DX/SX
- F416_L - VIABILITA' LOCALE IN POTENZIAMENTO (Art. 65)
- F417_L - VIABILITA' LOCALE DI PROGETTO (Art. 65)
- F409_L - STRADA PRINCIPALE TERZA CATEGORIA ESISTENTE (Art. 65)
- F410_L - STRADA PRINCIPALE TERZA CATEGORIA DI POTENZIAMENTO (Art. 65)
- F412_L - STRADA DI QUARTA CATEGORIA ESISTENTE (Art. 65)
- F413_L - STRADA DI QUARTA CATEGORIA DI POTENZIAMENTO (Art. 65)
- F420_L - PISTA CICLABILE (Art. 67)
- PISTA CICLABILE DI PROGETTO (Art. 67)
- F444_L - ELETTRODOTTO
- F446_L - CONDOTTA FORZATA
- Z312_P - AREA DI PROTEZ. FLUVIALE AMBITO F. DI INTERESSE ECOL.
- SIN Z604_P - SITI INQUINATI BONIFICATI (Art. 32)
- Rip Z606_P - SITI RIPRISTINATI (Art. 32bis)
- ZPS Z313_P - ZONA A PROTEZIONE SPECIALE (Art. 5)
- D208_P - AREA SCIABILE (Art. 38)
- F441_L - SEGGIOVIA ESISTENTE
- D211_P - PISTA DA SCI PER DISCESA (Art. 38)
- D212_P - PISTA DA SCI PER FONDO (Art. 41)
- Z E203_P - IMPIANTO ZOOTECNICO (Art. 50)
- G114_P - FASCIA DI RISPETTO AEROPORTUALE (Art. 58)
- G101_P - FASCIA DI RISPETTO CIMITERIALE (Art. 56)
- G103_P - FASCIA DI RISPETTO STRADALE/FERROVIARIA (Art. 63)
- PNS Z306_P - PARCO NAZIONALE DELLO STELVIO (Art. 4)
- RL Z317_P - RISERVA LOCALE (Art. 5Bis)
- Z501_P - PIANO ATTUATIVO AI FINI GENERALI
- Z504_P - PIANO DI LOTTIZZAZIONE (Art. 71)
- Z506_P - AREA SOGGETTA A TRASFORMAZIONE PEREQUATIVA (Art. 73)
- Z602_P - AREA CON SPECIFICO RIFERIMENTO NORMATIVO
- A101_P - INSEDIAMENTO STORICO (Art. 80)
- R1 A203_P - RESTAURO (Art. 80R1)
- R2 A204_P - RISANAMENTO CONSERVATIVO (Art. 80R2)
- R3 A205_P - RISTRUTTURAZIONE EDILIZIA (Art. 80R3)
- R5 A207_P - DEMOLIZIONE E RICOSTRUZIONE (Art. 80R5)
- A301_P - PATRIMONIO EDILIZIO MONTANO
- A403_P - SPAZIO PUBBLICO DA RIQUALIFICARE (Art. 86)
- A404_P - SPAZIO PRIVATO DEGLI EDIFICI (Art. 86)
- B101_P - AREA RESIDENZIALE ESISTENTE/SATURA (Art. 11)
- B103_P - AREA RESIDENZIALE DI COMPLETAMENTO (Art. 12)
- C101_P - AREA DI NUOVA ESPANSIONE (Art. 13)
- Ru C104_P - AREA DI RIQUALIFICAZIONE URBANA E TERRITORIALE (Art. 21)
- L D104_P - AREE PRODUTTIVE LOCALI (Art. 23)
- TD D110_P - AREA MISTA TERZIARIA E DIREZIONALE (Art. 24)
- D118_P - AREA DI SERVIZIO (Art. 35)
- D201_P - ALBERGHIERA (Art. 15 e Art. 16)
- C D205_P - ATTREZZATURA DI INTERESSE COLLETTIVO (Art. 40)
- TR D207_P - ATTREZZATURE TURISTICO RICETTIVE (Art. 20)
- D216_P - AREA PER CAMPEGGIO (Art. 19)
- E103_P - AREA AGRICOLA DEL PUP (Art. 45Bis)
- E104_P - AREA AGRICOLA DI PREGIO DEL PUP (Art. 45Bis)
- E109_P - ALTRA AREA AGRICOLA PREGIATA DI RILEVANZA LOCALE (Art. 46)
- E110_P - AREA AGRICOLA DI RILEVANZA LOCALE (Art. 48)
- E106_P - AREA A BOSCO (Art. 51)
- E107_P - AREA A PASCOLO (Art. 52)
- E108_P - AREA AD ELEVATA INTEGRITA' (Art. 53)
- CS F201_P - AREA PER ATTREZZATURE SERVIZI CIVILI E AMMINISTR. (Art. 29 e Art. 27)
- S F207_P - SPORTIVA ALL'APERTO (Art. 30)
- h F215_P - PIAZZOLA ELICOTTERI (Art. 43)
- VP F301_P - VERDE PUBBLICO/PARCO PUBBLICO (Art. 34)
- VA F303_P - VERDE ATTREZZATO/VERDE DI PROTEZIONE (Art. 31)
- P F305_P - AREA A PARCHEGGIO (Art. 37)
- F501_P - VIABILITA' PRINCIPALE ESISTENTE (Art. 65)
- F502_P - VIABILITA' PRINCIPALE IN POTENZIAMENTO (Art. 65)
- Le F601_P - VIABILITA' LOCALE ESISTENTE (Art. 65)
- Lp F602_P - VIABILITA' LOCALE IN POTENZIAMENTO (Art. 65)
- C F801_P - ATTREZZATURE PER SERVIZI CIMITERIALI (Art. 42)
- T F803_P - ATTREZZATURE TECNOLOGICHE E TELECOMUNICAZIONI (Art. 44)
- SP H102_P - SERVIZI PRIVATI (Art. 36)
- DI I L101_P - DISCARICA DI INERTI (Art. 25)
- Cm L104_P - CENTRO DI RACCOLTA MATERIALE (Art. 26)
- RU L107_P - IMPIANTO DI RECUPERO RIFIUTI (Art. 25)
- Z102_P - FIUME
- Z104_L - CORSI ACQUA
- Z101_P - LAGO
- Z103_P - GHIACCIAIO (Art. 53Bis)
- Z401_L - CONFINE REGIONALE
- Z402_L - CONFINE PROVINCIALE
- Z403_P - CONFINE COMUNALE

MAR 2019

Tav. 13

COMUNE DI PEIO — PROV. DI TRENTO

PIANO REGOLATORE GENERALE

SISTEMA INSEDIATIVO. PRODUTTIVO E INFRASTRUTTURALE
TIPOLOGIA DEL PAESAGGIO E UNITA' AMBIENTALI
SCALA 1:2.000

P.R.G. DEL COMUNE DI PEIO
VARIANTE 2019

PRIMA ADOZIONE

arch.Daniele Bertolini
art&craft studio di architettura
38020 PELLIZZANO(Tn) - Via Nazionale, 57
tel.+39.0463.751797 - info@artandcraft.it

INFORMATIZZAZIONE

TOL
Territorium Online GmbH
Buozzistraße 12
I-39100 Bozen

CONSIGLIO COMUNALE

GIUNTA PROVINCIALE

QUADRO D'UNIONE
SISTEMA INSEDIATIVO
SCALA 1:2000