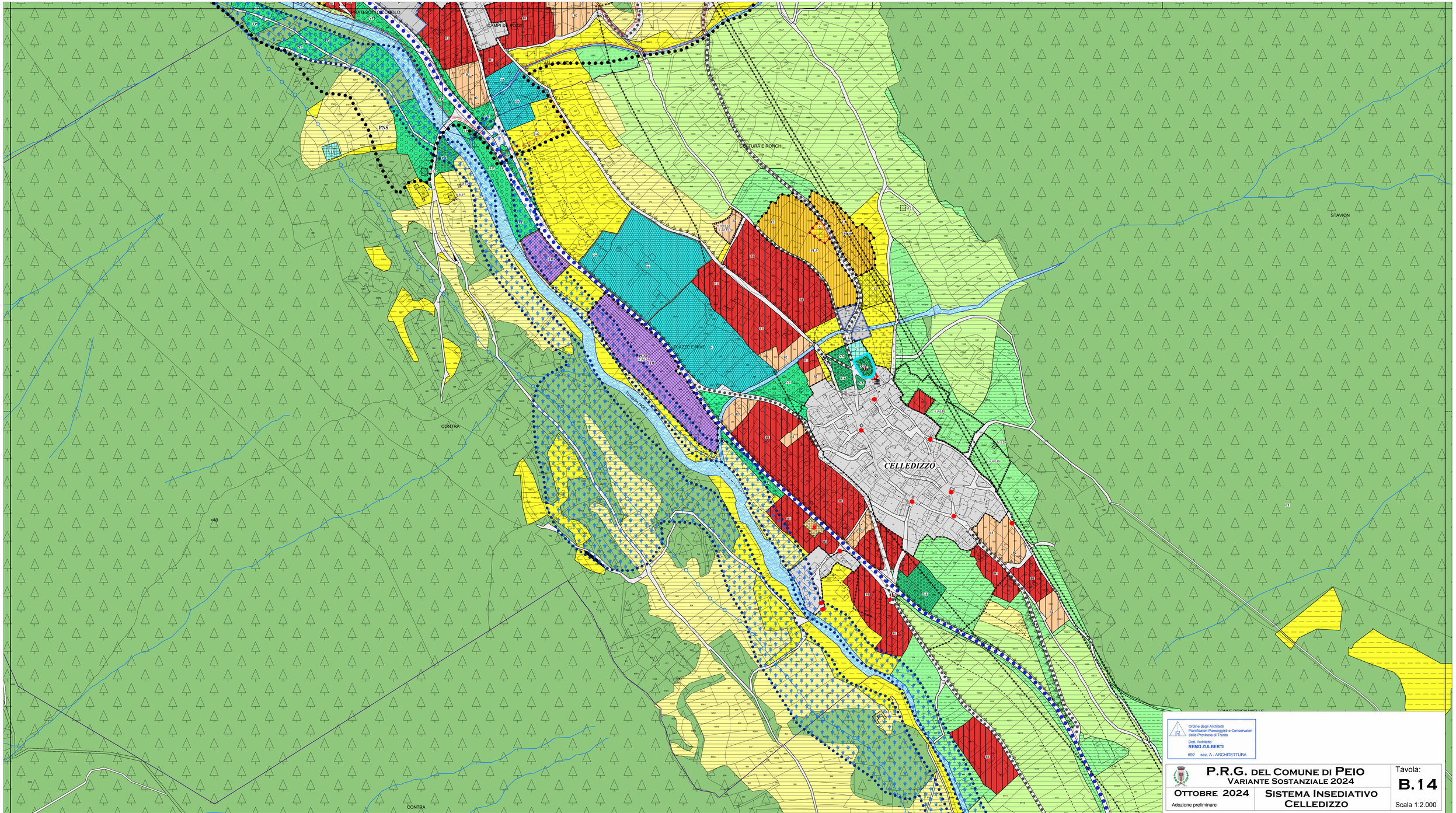

Ordine degli Architetti
Pianificatori Paesaggisti e Conservatori
della Provincia di Trento

Dott. Architetto
REMO ZULBERTI
692 sez. A . ARCHITETTURA

P.R.G. del Comune di Peio
Variante Sostanziale 2024

Ottobre 2024
Adozione preliminare

Sistema Insediativo Celledizzo

Tavola: **B.14**

Scala 1:2.000